Organigramm der Verbandsgemeindeverwaltung Bodenheim

15.06.2026

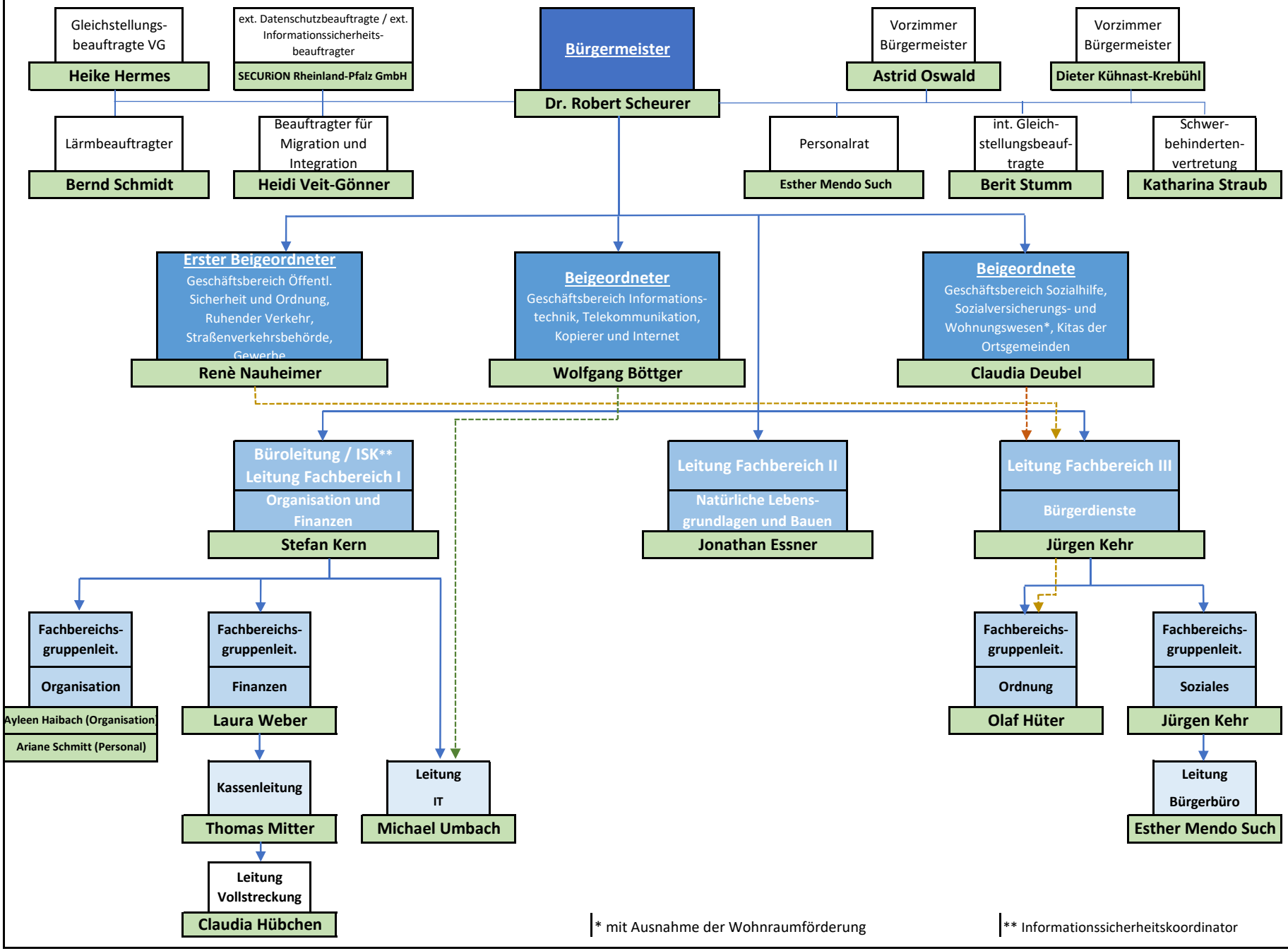

* mit Ausnahme der Wohnraumförderung

** Informationssicherheitskoordinator

Fachbereich 1 - Organisation und Finanzen

Fachbereichsgruppe Organisation

Gemeindeordnung	Hr. Kern
Vorzimmer / Pressearbeit	Fr. Oswald
Nachrichtenblatt / Ausstellungen	Hr. Kühnast-Krebühl
Wirtschaftsförderung	Hr. Kern
	Fr. Oswald
	Hr. Kühnast-Krebühl
Tourismus	Hr. Kühnast-Krebühl
	Fr. Oswald
Organisation	
Telefonzentrale	Fr. Walter
	Fr. Shtylla
Poststelle, Hausmeister	Hr. Kovacs
Zentralarchiv, Materialbeschaffung	Fr. Obermann
Versicherungen	Hr. Riebel
	Fr. Poralla
eGovernment	
Homepage VG, Veranstaltungskalender	Fr. Mück
eGovernment, Online-Zugangsgesetz, Digi-	Hr. Schrank
talisierung	Fr. Walther
Datenschutz VG (extern)	SECURiON Rheinland-Pfalz GmbH
Wahlen	
Organisation	Hr. Kern
	Hr. Riebel
	Fr. Haibach
Durchführung	Fr. Stumm
	Fr. Mück
	Fr. Hartmann
	Fr. Marinho-Göbl
Sitzungsdienste	
OG Gau-Bischofsheim	Fr. Haibach
OG Bodenheim, OG Harxheim, OG Lörzweiler, OG Nackenheim, VG Bodenheim	Hr. Hennig
Ratsinfosyst. Session/SessionNet/Mandatos	Fr. Haibach
	Hr. Hennig
Sitzungsgeld VG und Ortsgemeinden	Fr. Mück

IT

Informationstechnik	
Grundsatzangelegenheiten	Hr. Umbach
Hardware, Software	Hr. Senker
	Hr. Trojahn
Telefonanlagen	Hr. Trojahn
Schließanlagen	Hr. Senker

Fachbereichsgruppe Personal

Personalwesen	
Grundsatzangelegenheiten	Fr. Schmitt
Verbandsgemeinde Bodenheim	Fr. Schmitt
	Fr. Pawlak
OG Lörzweiler, OG Harxheim	Fr. Schneider
OG Nackenheim, OG Gau-Bischofsheim	Fr. Catalano
OG Bodenheim	Fr. Gilles
Arbeitsmedizinischer Dienst	Fr. Catalano

Fachbereichsgruppe Finanzen

Haushalte	
Verbandsgemeinde, OG Harxheim	Fr. Weber
OG Bodenheim, OG Lörzweiler	Hr. Lang
OG Gau-Bischofsheim	Fr. Heide
OG Nackenheim	Fr. Stocké
Jahresabschlüsse, Finanzbuchhaltung	Hr. Lang
	Fr. Heide
Darlehensverwaltung	Hr. Lang
Pachten	Fr. Seidel
Versorgungsabrechnungen	Fr. Seidel
	Fr. Baltz
Anlagenbuchhaltung	Fr. Straub
	Fr. Heddergott
	Fr. Darmstadt
Rechnungs-/Anordnungswesen	Fr. Straub
	Fr. Darmstadt
Vergabewesen	Fr. Stocké
	Hr. Schmidt
Zuschusswesen	Fr. Stocké
	Hr. Schmidt
Beitragswesen	Fr. Reitz
	Hr. Schönbach
Ausbau-, Erschließungs-, Wegebeiträge	Fr. Reitz
	Hr. Schönbach
Leasing	Fr. Arnold

Fachbereichsgruppe Finanzen

Liegenschaftsverwaltung	Fr. Heddergott
	Fr. Baltz
Gemeindehäuser- u. Wohnungen, Neben-kostenabrechnungen	Fr. Baltz
Steuern und Abgaben	Fr. Hartmann
	Fr. Arnold
Umsatzbesteuerungen	Fr. Weber
Spendenbescheinigungen	Fr. Weber
	Hr. Lang
	Fr. Heide
	Fr. Stocké
Abfallwirtschaft (AWB)	Fr. Hartmann

Fachbereichsgruppe Finanzen - Verbandsgemeindekasse

Kassenbuchhaltung	Fr. Hübchen
	Fr. Korb
	Fr. Hauf
Mahnwesen	Fr. Hübchen
	Fr. Korb
	Fr. Hauf
Vollstreckung	Fr. Hübchen
	Hr. Mitter
Vollstreckungsaußendienst	Hr. Haile-Kahsai
Insolvenz, Zwangsversteigerungen	Hr. Mitter

Fachbereich 2 - Natürliche Lebensgrundlagen

Bauverwaltung Grundsatzangelegenheiten	Hr. Essner
Staubeckenbeauftragter Nackenheim Eichelsbach	
Bauleitplanung	
Bebauungspläne/Flächennutzungspläne	Fr. Wilke
	Fr. Rosenmeyer
Bauanträge, Bauvoranfragen	Fr. Mallog
Regionalplanung	Fr. Wilke
Hochbau und Gebäudeunterhaltung	Fr. Wischnack
	Fr. Zaun
	Fr. Oliveira
Tiefbau	Hr. Essner
	Hr. Weinberger
	Fr. Oliveira
Straßen	
Straßenbau	Hr. Weinberger
	Fr. Oliveira
Straßenunterhaltung Außendienst	Hr. Weinberger
Straßenbeleuchtung	Hr. Poralla
Straßenzustandskontrolle Außendienst	Hr. Eder
Fluglärm, Lärmaktionsplanung	Fr. Rosenmeyer
Städtebauförderung	Fr. Mallog
Vorkaufsrecht	Fr. Rosenmeyer
Klimaschutz	Hr. Forschner
	Hr. Poralla
Technisches Gebäudemanagement	Hr. Forschner
	Hr. Fenninger
Gewässer 3. Ordnung, Landespflege, Naturschutz	Fr. Helbig
Grabenpflege	Hr. Weinberger
Stauwärtertätigkeiten	Hr. Eller
VG Bauhof	Hr. Eller
	Hr. Demmig

Fachbereich 3 - Bürgerdienste

Fachbereichsgruppe Bürgerbüro

Ausweis-, Pass- und Meldewesen / Fundbüro	Fr. Mendo-Such
	Fr. Steiner
	Fr. Loske
	Fr. Paul
	Fr. Obst

Fachbereichsgruppe Ordnung

Standesamt	
Personenstandswesen	Fr. Geißel
	Fr. Stumm
Friedhofsverwaltung	
Bestattungswesen, Grabmalangelegenheiten	Hr. Josten
Friedhofswesen	Fr. Geißel
	Hr. Josten
Kommunaler Vollzugsdienst	Hr. Haile-Kahsai
	Hr. Jahn
	Fr. Lempges
Kontrolle Feld- und Wirtschaftswege	Hr. Schuhmacher
Ruhender Verkehr	Hr. Haile-Kahsai
	Hr. Jahn
	Hr. Koch
	Fr. Schilling
	Fr. Lempges
Bußgeldstelle	Fr. Forschner
	Fr. Theilig
Fundtiere	Hr. Jahn
	Fr. Lempges
	Fr. Forschner
Gaststätten und Gewerbe	Fr. Migotsch
Gefährliche Hunde	N.N.
Immissionsschutz	Fr. Migotsch
Bevölkerungsschutz, Gefahrenabwehr	Hr. Hüter
	Hr. Schönbach
Feuerwehr	Hr. Dörr
	N.N.
Feuerwehrgerätewart	Hr. Vollmer
Obdachlosenunterbringung	Hr. Dörr
Hochwasserschutz	Hr. Hüter
	Hr. Schönbach
Straßenverkehr	Fr. Theilig
	Fr. Forschner

Fachbereichsgruppe Soziales

Schulen	
Grundsatzangelegenheiten	Hr. Kehr
Grundschulen	Fr. Kattler
	Fr. Eller
Betreuende Grundschulen	Fr. Kattler
Schulbuchausleihe	Fr. Eller
	Fr. Kattler
Kindertagesstätten	
Grundsatzangelegenheiten	Hr. Kehr
Verwaltung	Fr. Eller
	Fr. Zapel
	Fr. Oberndorfer
	Fr. Marinho-Göbl
	Hr. Kirfel
	Fr. Wiesner
Asyl	
Grundsatzangelegenheiten	Hr. Kehr
Asylangelegenheiten	Fr. Marinho-Göbl
	Fr. Pfingst
	Hr. Kirfel
	Fr. Wiesner
Asylunterkünfte Hausmeister	Hr. Frentzel
	Hr. Hofmann
Fallmoderatoren	Fr. Keller
	Hr. Best
	Fr. Tatomirović
Migrationsarbeit	Fr. Keller
	Hr. Best
	Fr. Tatomirović
Rentenangelegenheiten	Hr. Kirfel
	Fr. Zapel
	Fr. Marinho-Göbl
Wohnungswesen	Fr. Zapel
Sportförderung- und Entwicklung	Hr. Kehr
Kinder- und Jugendpflege	Fr. Radler
	Hr. Bick
	Fr. Graf
Ferienprogramme	Fr. Radler
	Hr. Bick
	Fr. Graf
Bürgerbus	Fr. Graf
Seniorenarbeit	Fr. Graf
Taschengeldbörse	Fr. Graf